



**PREFEITURA MUNICIPAL DA ESTÂNCIA TURÍSTICA DE TREMEMBÉ**

(Lei Estadual nº. 8.506 de 27 de dezembro de 1993)

**"PAÇO MUNICIPAL VEREADOR RENATO VARGAS"**

(Lei Municipal nº. 3.452 de 16 de outubro de 2009)

CNPJ 46.638.714/0001-20

Rua 7 de Setembro, nº. 701 – Centro – Tremembé/SP – CEP 12120-000

www.tremembe.sp.gov.br | Tel. (12) 3607-1000 | tremembe@tremembe.sp.gov.br

**Ofício nº 1.137/2023-GP.**

Tremembé, 22 de dezembro de 2023.

**SENHOR PRESIDENTE,**

Em atendimento ao Requerimento nº 294/2023, subscrito pelo nobre Edil Wilson Diego Moreira, vimos por intermédio deste encaminhar a V.Exa. as informações prestadas pela Secretaria de Saúde desta municipalidade, através do Memorando nº 579/2023, cópia anexa.

Sendo o que nos cabia para o momento, subscrevemo-nos renovando nossos protestos de consideração e respeito.

**CLEMENTE ANTONIO DE LIMA NETO**  
Prefeito Municipal

Exmo. Sr.

**RICARDO ALEXANDRE DE TOLEDO**

PRESIDENTE DA CÂMARA MUNICIPAL DA ESTÂNCIA TURÍSTICA DE  
TREMEMBÉ-SP.



Prefeitura de  
**TREMEMBÉ**





**PREFEITURA MUNICIPAL DA ESTÂNCIA TURÍSTICA DE TREMEMBÉ**

(Lei Estadual nº. 8.506 de 27 de dezembro de 1993)

**"PAÇO MUNICIPAL VEREADOR RENATO VARGAS"**

(Lei Municipal nº. 3.452 de 16 de outubro de 2009)

CNPJ 46.638.714/0001-20

Rua 7 de Setembro, nº. 701 – Centro – Tremembé/SP – CEP 12120-000

www.tremembe.sp.gov.br | Tel. (12) 3607-1000 | tremembe@tremembe.sp.gov.br

**MEMORANDO Nº 579/2023**

**Da: Secretaria de Saúde**

**Para: Chefia de Gabinete do Prefeito**

**Em: 22/12/2023**

Em atenção ao Requerimento de nº 294/2023 do nobre Edil **Wilson Diego Moreira**, cumpre-nos encaminhar as respostas enviadas através do memorando emitido pelos Médicos Veterinários responsáveis pelo Canil Municipal de Tremembé, esclarecendo as informações solicitadas.

Atenciosamente,

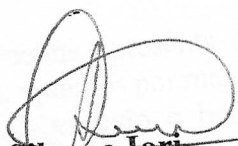
  
**Silvana Iori**  
Secretária Municipal de Saúde

Recebido em

22/12/2023

04110







# PREFEITURA MUNICIPAL DA ESTÂNCIA TURÍSTICA DE TREMEMBÉ

(Lei Estadual nº. 8.506 de 27 de dezembro de 1993)

## "PAÇO MUNICIPAL VEREADOR RENATO VARGAS"

(Lei Municipal nº. 3.452 de 16 de outubro de 2009)

CNPJ 46.638.714/0001-20

Rua 7 de Setembro, nº. 701 – Centro – Tremembé/SP – CEP 12120-000  
www.tremembe.sp.gov.br | Tel. (12) 3607-1000 | tremembe@tremembe.sp.gov.br

### Memorando

**Do:** Centro de Observação Animal  
**Para:** Secretaria de Saúde  
**Em:** 19/12/2023

Em resposta ao Requerimento nº294/2023 do nobre edil Wilson Diego Moreira, cumpremos informar:

**1. Quem é o médico responsável pelo canil municipal?**

**R:** Dr. Breno Souza e Dra Nátalie Duarte

**2. Quantos animais tem atualmente no canil?**

**R:** Atualmente temos 89 animais no canil.

**3. Quantas baias existe no canil? Especificar a quantidade de animais por baias, com fotos.**

**R:** Temos 24 baias no canil, sendo:

1ª Baia : 7 cães	13ª Baia : 1 cão
2ª Baia : 8 cães	14ª Baia : 1 cão
3ª Baia : 4 cães	15ª Baia : 2 cães
4ª Baia : 7 cães	16ª Baia : 1 cão
5ª Baia : 8 cães	17ª Baia : 2 cães
6ª Baia : 8 cães	18ª Baia : 2 cães
7ª Baia : 5 cães	19ª Baia : 2 cães
8ª Baia : 2 cães	20ª Baia : 2 cães
9ª Baia : 2 cães	21ª Baia : 4 cães
10ª Baia : 3 cães	22ª Baia : 2 cães
11ª Baia : 2 cães	23ª Baia : 3 cães
12ª Baia : 3 cães	24ª Baia : 7 cães

**OBS:** Tendo em vista que, o Cão Joelma apresenta deficiência motora ainda que, o Canil Municipal dispõe de baia para aloca-la, optamos por mantê-la em local adaptado para observação e acompanhamento médico veterinário visando o bem-estar do cãozinho. Segue em anexo fotografia com identificação das baias.

**4. Qual a baia de quarentena?**

**R:** Não há espaço físico específico, quando se faz necessário, adaptamos.





## PREFEITURA MUNICIPAL DA ESTÂNCIA TURÍSTICA DE TREMEMBÉ

(Lei Estadual nº. 8.506 de 27 de dezembro de 1993)

### "PAÇO MUNICIPAL VEREADOR RENATO VARGAS"

(Lei Municipal nº. 3.452 de 16 de outubro de 2009)

CNPJ 46.638.714/0001-20

Rua 7 de Setembro, nº. 701 – Centro – Tremembé/SP – CEP 12120-000

www.tremembe.sp.gov.br | Tel. (12) 3607-1000 | tremembe@tremembe.sp.gov.br

**5. Quantos animais estão em tratamento? Especificar cada animal por nome e baia que se encontra.**

**R:** Atualmente estamos com 3 animais em tratamento, sendo:

- **Joelma**, conforme supracitado a mesma encontra-se em local adaptado para observação e acompanhamento médico veterinário visando o bem-estar do cãozinho.
- **Ronconi** que atualmente está na Baia de número 13.
- **Mustang**, encontra-se na baia de número 15.

**6. Animais paralíticos estão em quais baias?**

**R:** já respondido no item 03 em OBS.

**7. O canil está recolhendo os animais de rua? Especificar como e quem é o responsável.**

**R:** Informamos que o Canil Municipal atualmente se encontra com sua capacidade de lotação excedida.

**8. Quantas vezes os animais estão sendo alimentados por dia?**

**R:** conforme já esclarecido em requerimentos anteriores a ração é ofertada aos cães uma vez ao dia, pois, após avaliação e acompanhamento técnico, bem como, realização de vários testes percebeu-se que, havendo oferta de maneira diferente haverá sobras e conseqüentemente desperdício de ração, contudo não há registro de animal com desnutrição no Canil Municipal.

**9. Solicito planilha de medicamentos e vacinas existentes no estoque.**

**R:** Segue planilha de medicamentos e vacinas em anexo.

**10. Quais os funcionários que são responsáveis pela medicação dos animais aos fins de semana? Enviar nomes e horários de cada funcionário e escala por fim de semana.**

**R:** Nos finais de semana, os Colaboradores Ygor e Gleydson, quando necessário, e com a devida orientação médica veterinária realizam a medicação via oral junto aos animais, no caso de medicação injetável ou qualquer outro tipo de ação que necessite de conhecimento técnico, tal procedimento é manejado por Técnicos Veterinários e/ou pelos Médicos Veterinários.

**11. Quantos funcionários atualmente trabalham no canil? Especificar função de cada e carga horária.**

**R:** atualmente equipe do Canil Municipal e composta por 10(dez funcionários sendo:

- Breno Souza – Médico Veterinário - 30h semanais;
- Nátalie Duarte – Médica Veterinária – 30h semanais;
- Cristóvão Leonardo dos Reis – Técnico Veterinário – 40h semanais;
- Maria Julia Carvalho Oliveira – Técnica Veterinária – 40h semanais;
- Glaydson Valério – Serviço gerais 12/36h;
- Ygor Gustavo dos Santos– Serviços gerais 15/36h;
- Paola Nogueira – faxineira – 44h semanais;
- Flávio Candido – Motorista – 40h semanais;
- Ender Thierry Naressi – Controlador de acesso – 40h semanais.

**12 - Quais os produtos que estão sendo utilizados para a limpeza das baias?**

**R:** A limpeza é realizada com sabão diluído em água e hipoclorito de sódio.





# PREFEITURA MUNICIPAL DA ESTÂNCIA TURÍSTICA DE TREMOMBÉ

(Lei Estadual nº. 8.506 de 27 de dezembro de 1993)

## "PAÇO MUNICIPAL VEREADOR RENATO VARGAS"

(Lei Municipal nº. 3.452 de 16 de outubro de 2009)

CNPJ 46.638.714/0001-20

Rua 7 de Setembro, nº. 701 – Centro – Tremembé/SP – CEP 12120-000

www.tremembe.sp.gov.br | Tel. (12) 3607-1000 | tremembe@tremembe.sp.gov.br

**13 - Considerando que no canil não há água da Sabesp e a existência de um poço artesiano, pergunto?**

**13.1 – A água é própria para consumo?**

**R:** Não, a utilização da água do poço artesiano é para limpeza e manutenção das instalações do Canil.

**13.2 – Foi feita análise da água para o consumo? Se sim, enviar cópia do laudo.**

**R:** Não, contudo, está em trâmite os procedimentos para licenciamento junto aos órgãos competentes.

**13.3 – Enviar a licença da CETESB para o consumo da água.**

**R:** Não há de se falar em licença via CETESB no que tange consumo da água, o que há de fato é outorga de uso junto ao DAEE, o qual está em andamento.

**14. Quantos banheiros possuem o canil para os funcionários?**

**R:** Temos 1 banheiro no Canil e 3 banheiros no Pet Container.

**15. O cão Joelma, quais os cuidados especiais estão sendo realizados para com esse animal e qual baia se encontra? Esse animal está sozinho?**

**R:** como já informado no item 3, ressaltamos que o Cão Joelma apresenta deficiência motora ainda que, o Canil Municipal dispõe de baia para aloca-la, optamos por mantê-la em local adaptado para observação e acompanhamento médico veterinário visando o bem-estar do cãozinho.

Atenciosamente.

Dr. Breno de Souza G. Pereira  
Médico Veterinário  
CRMV-SP nº 13294/P

**Breno Souza**  
Médico Veterinário

Nátalie de Lima Duarte  
Médica Veterinária  
CRMV-SP nº 43334

**Natalie Duarte**  
Médica Veterinária



Prefeitura de

**TREMOMBÉ**



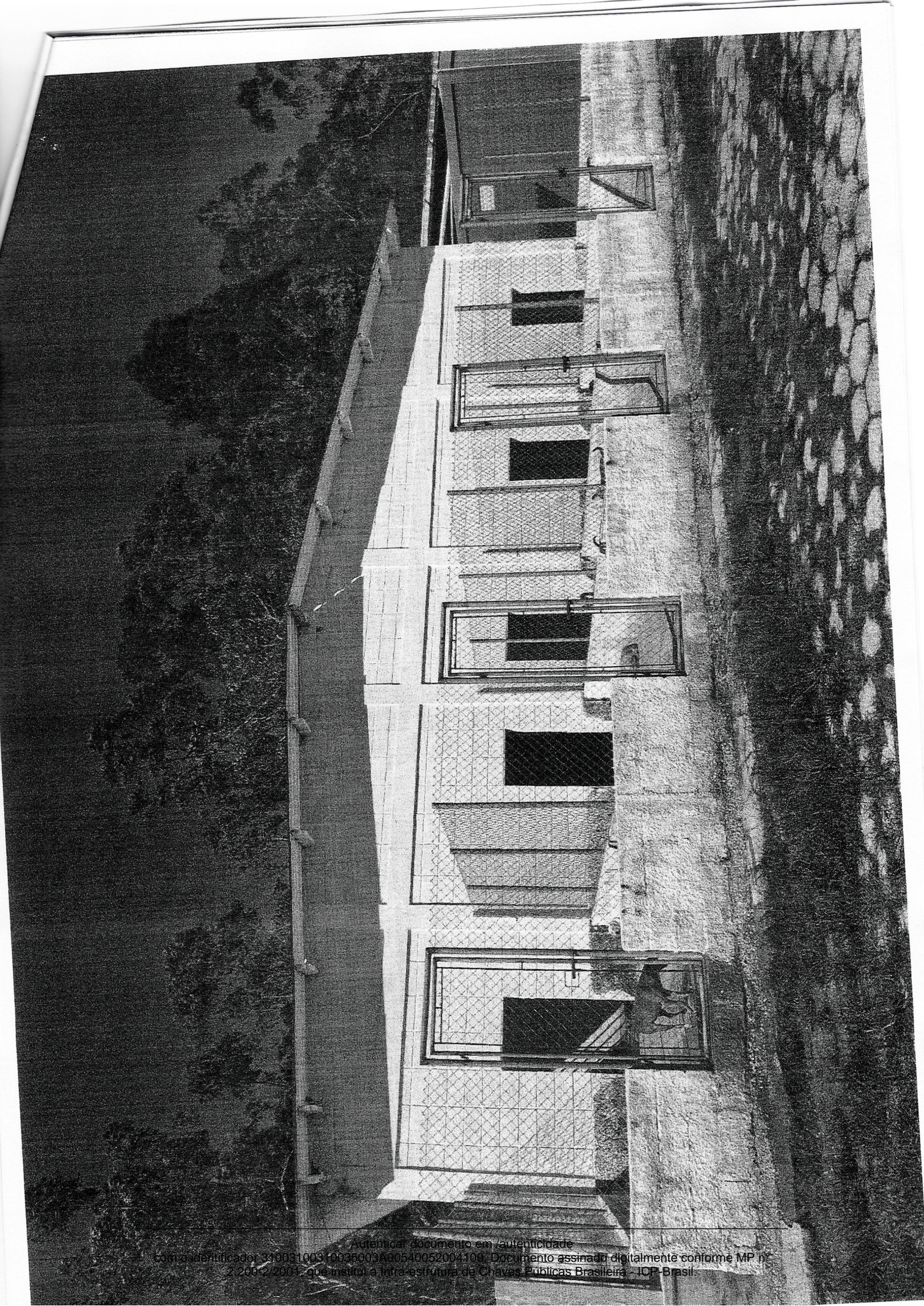



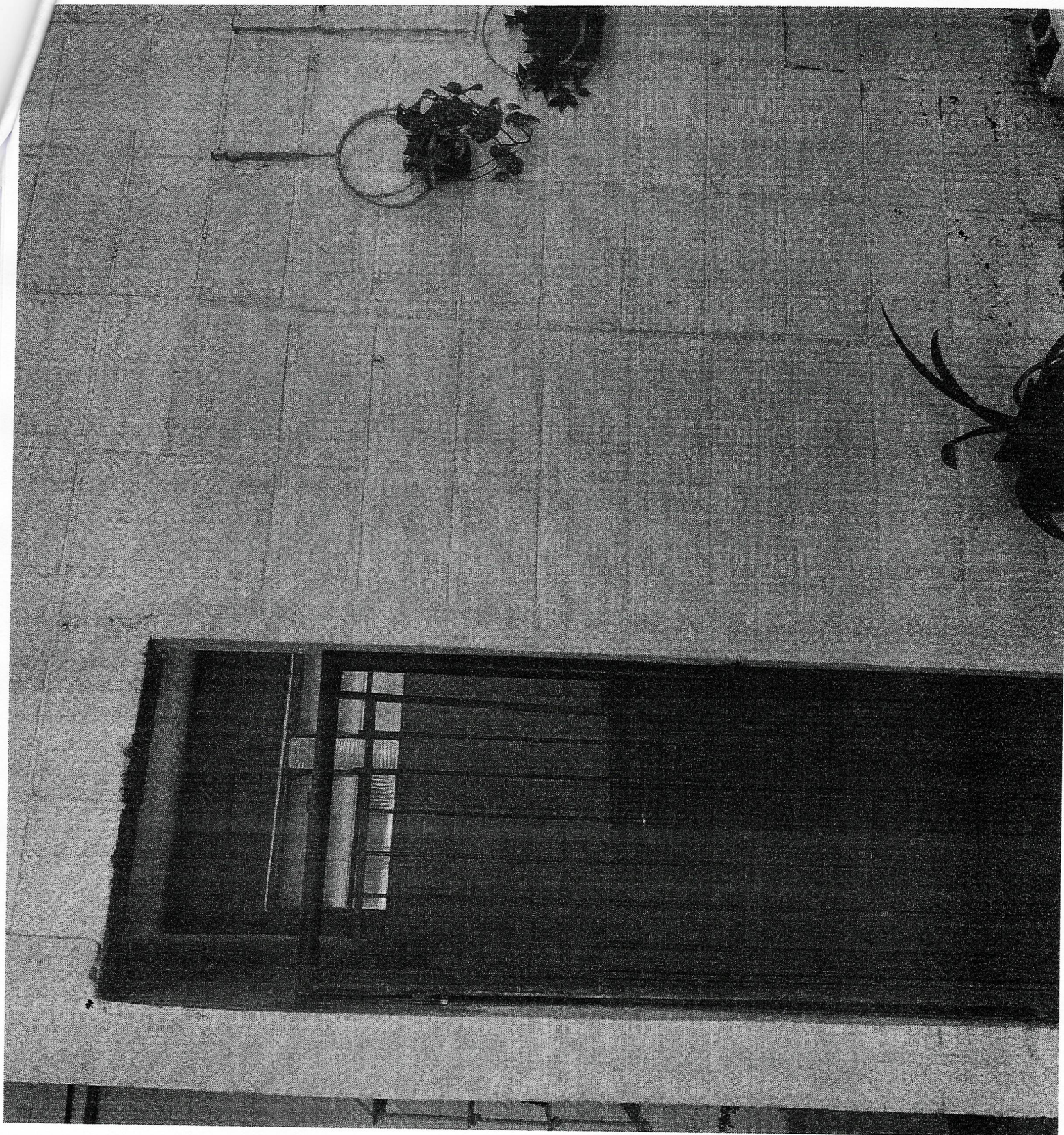



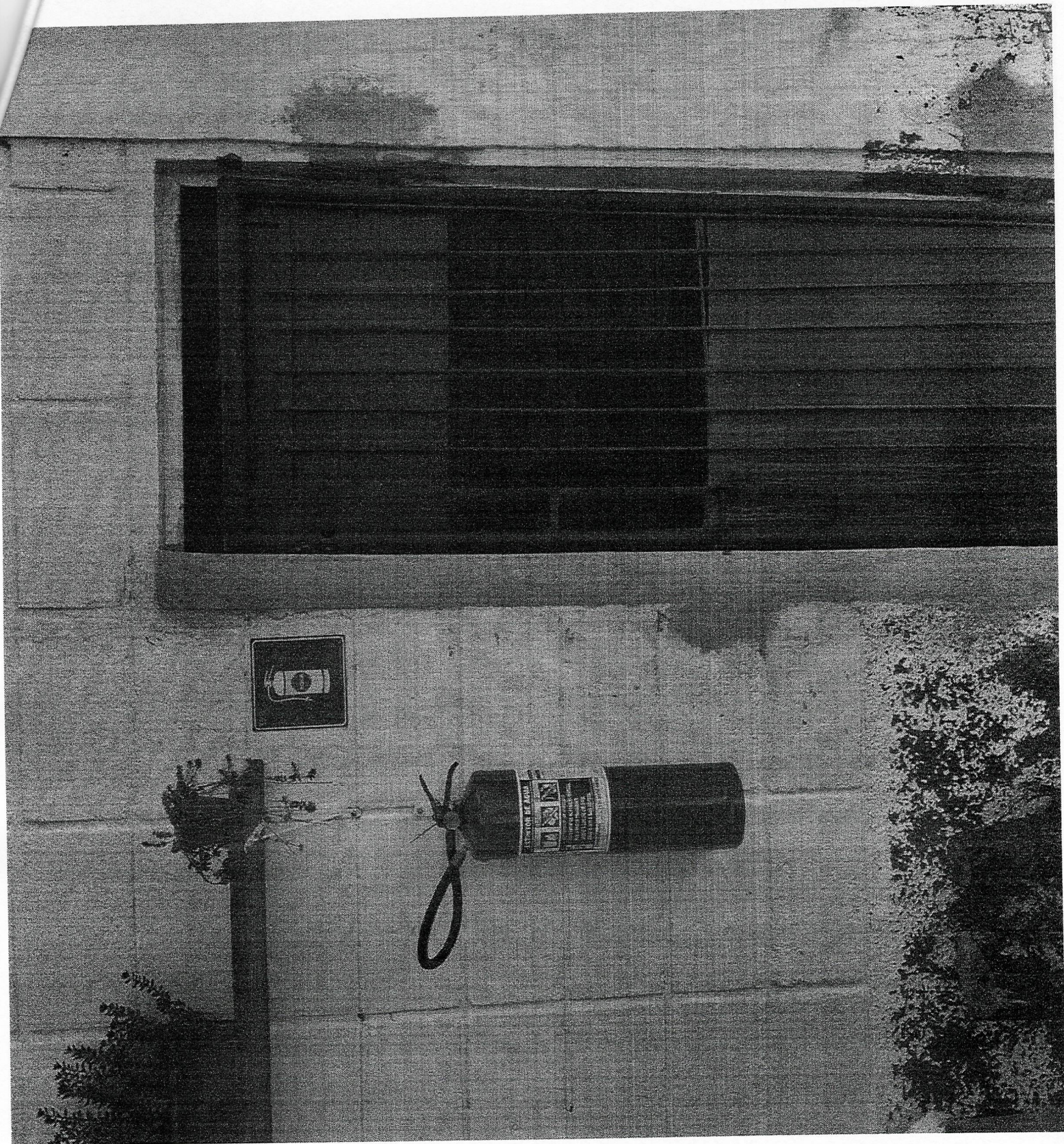



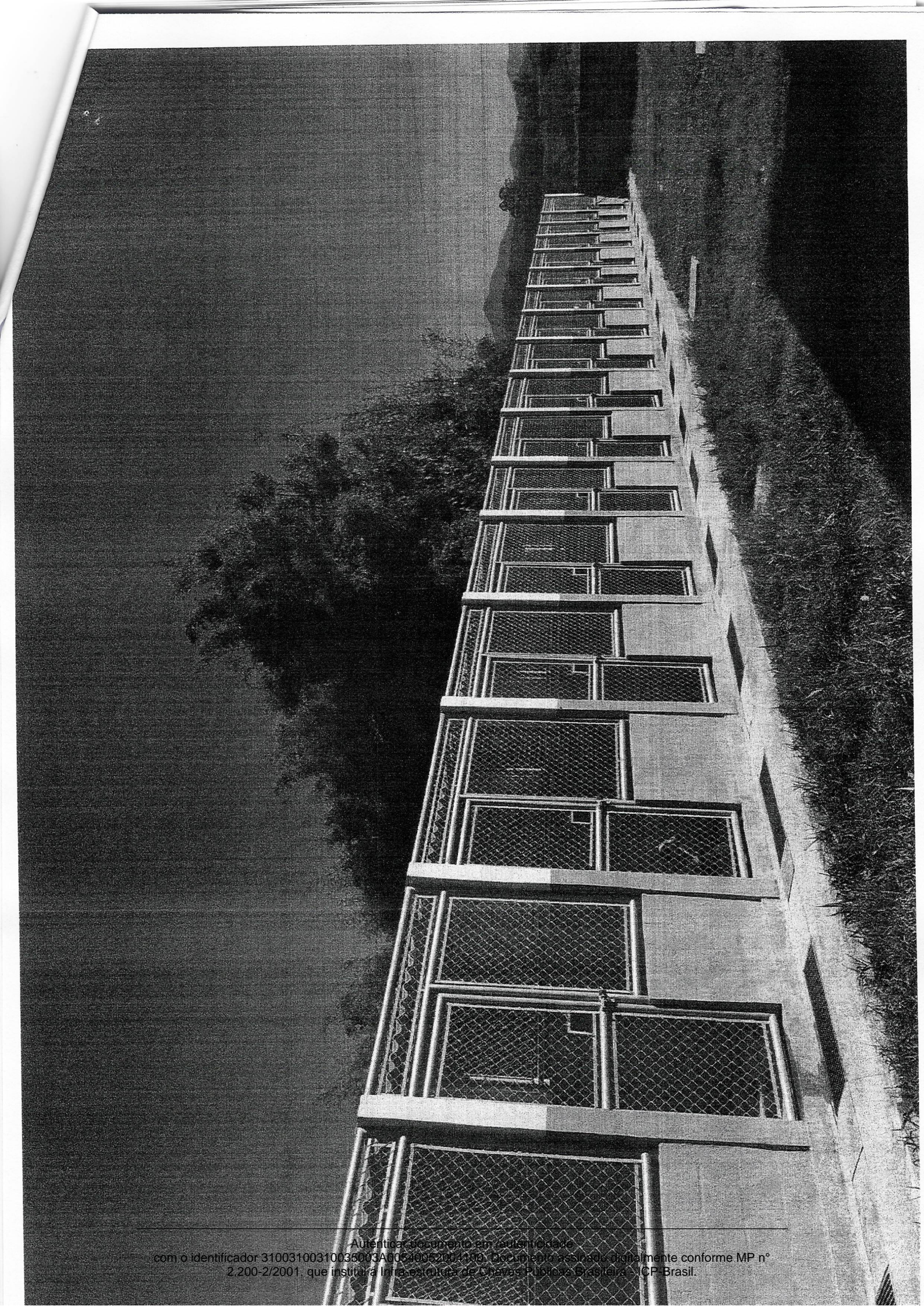



**ESTOQUE DE MEDICAÇÃO**

GLICOPAN PET	22 UNID.	
ALIV V.	47 UNID.	
HIPOVITA B12	9 UNID.	
DUPRANTEL PLUS	10 CX C/200 CP	1 CX C/175 CP
IZOOT B12	13 UNID.	
ATROVENE	19 UNID.	
FLOBIOTIC	10 UNID.	
ÁCIDO TRANEXÂNICO	153 AMPOLA	
DERMOGEM OTO	8 UNID.	
AGEMOXI	20 UNID.	
MELOXIFARM 2 MG	18 CARTELA C/10 CP	
HEMOCIL PET 60ML	8 FRASCO	
HEMOCIL PET 120ML	15 FRASCO	
ENTEREX	20 ENVELOPE	
KERAVIT	7 UNID.	
PERIOVET	5 UNID.	
VETAGLÓS	8 UNID.	
INVICTO 11,4 KG	14 CX C/20 CP	1 CX C/18 CP
CELESPORIN 600MG	89 CARTELA C/10 CP	
FLOXICLIN	16 CARTELA C/10 CP	
AURIGEM	19 UNID.	
CETAMIN	43 UNID.	
XILAXIN	43 UNID.	
PROBIÓTICO	184 UNID.	
SIMPARIC	28 CX C/3	
SILVERBAC PRATA	23 UNID.	
SORO 250 ML	84 FRASCO	
SULFAMETOXAZOL	700 CARTELA C/10 CP	
CLORIDRATO DE AMBROXOL	1 UNID.	
METRONIDAZOL	1 FRASCO	4 CARTELA C/20 CP
METRONIDAZOL INJETÁVEL	4 BOLSAS 100 ML	
AZITROMICINA	2 UNID.	
PREDNISONA 5 MG	2CX C/20 CP	
PREDNISONA 20 MG	1 CARTELA C/10 CP	1 CARTELA C/20 CP
ACETATO PREDNISOLONA	4 UNID.	
DOXICICLINA 100 MG	8 CX C/	
DIPIRONA SUSPENSÃO	2 UNID.	
DIPIRONA 500 MG	9 CARTELA C/10 CP	
ITRACONAZOL	5 CARTELA C/10 CP	
ARTRITEC 15 MG	5 CARTELA C/10 CP	
POMADA IRUXOL	1 BISNAGA	
POMADA NISTATINA	1 BISNAGA	



## Planilha1

<b>TERRACAN</b>	3 UNID.	
<b>BENZILPENICILINA</b>	7 UNID.	
<b>LIDOCAINA</b>	15 AMPOLA	
<b>METOCLOPRAMIDA</b>	22 AMPOLA	
<b>TRAMADOL</b>	14 AMPOLA	
<b>DEXAMETASONA</b>	11 AMPOLA	
<b>HIPLEX B</b>	6 AMPOLA	
<b>GLICOSE 25%</b>	5 AMPOLA	
<b>SULFADIAZINA DE PRATA</b>	2 BISNAGA	
<b>LIDOGEL</b>	2 BISNAGA	
<b>TRAMADOL 50MG</b>	2 CARTELA C/10 CP	
<b>VACINA V12</b>	35 DOSES	
<b>VACINA V10</b>	100 DOSES	
<b>VACINA ANTIRRÁBICA</b>	400 DOSES	

CLEMENTE ANTONIO DE LIMA NETO  
Presidente Municipal

EXTRA 2  
RICARDO ALEXANDRE DE TOLEDO

PRESIDENTE DA CÂMARA MUNICIPAL DA ESTÂNCIA TURÍSTICA DE  
TREMENSE