



# CÂMARA MUNICIPAL DA ESTÂNCIA TURÍSTICA DE TREMEMBÉ

"CASA JOÃO DE SOUZA PEREIRA"

Rua Bom Jesus, 145, Centro - CEP 12.120-029 Tremembé / SP  
Telefone: (12) 3672-3156 / CNPJ: 51.639.394/0001-20



## ANEXO I

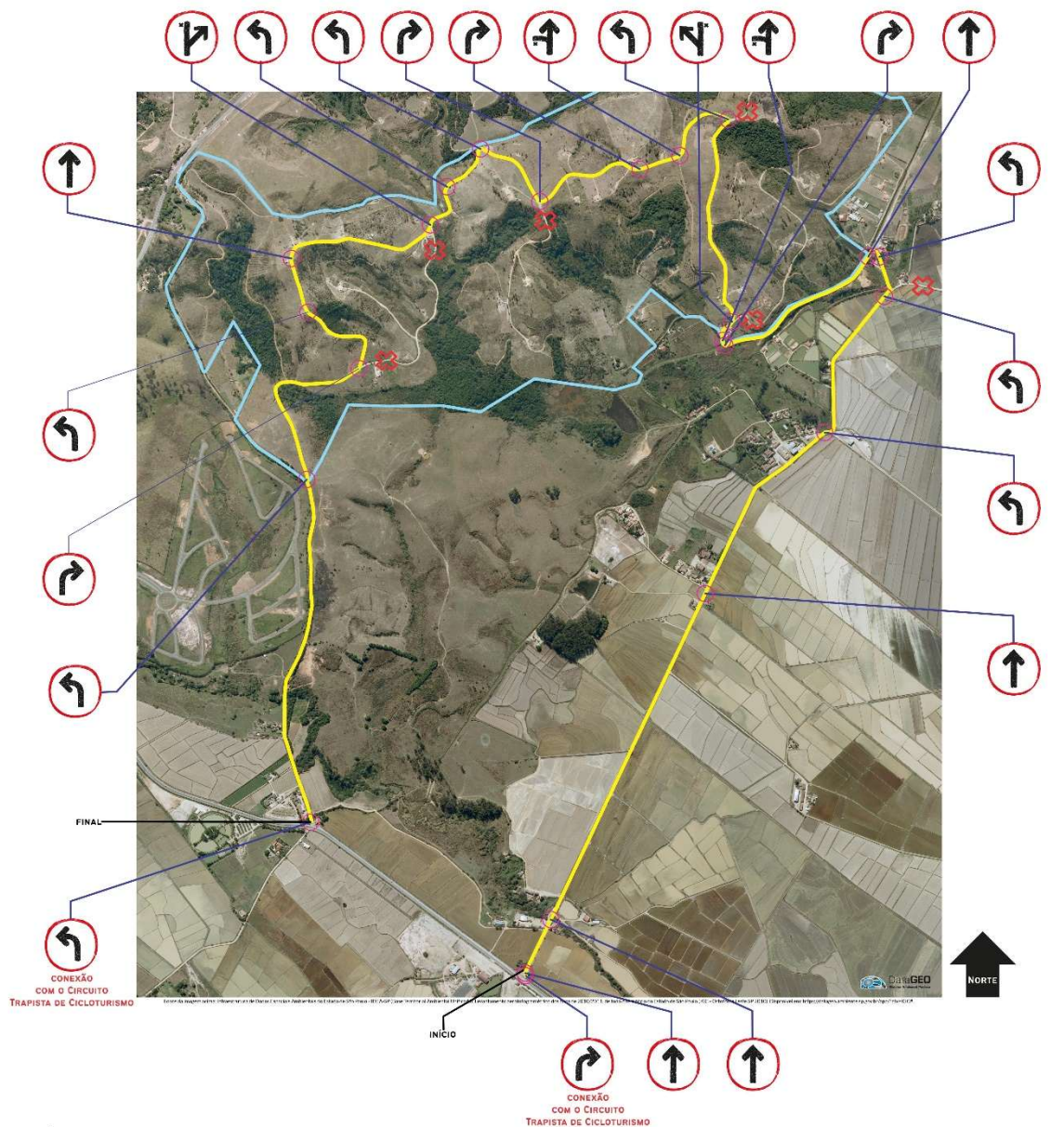

### LEGENDA

- PERCURSO DO CIRCUITO PIRAQUARA DE CICLOTURISMO
- ORIENTAÇÕES DAS SUGESTÕES DE DESLOCAMENTOS PELO CIRCUITO PIRAQUARA DE CICLOTURISMO
- POLÍGONO DOS LIMITES DA ÁREA DO PDS OLGA BENÁRIO
- VIAS EXTERNAS AO CIRCUITO PIRAQUARA DE CICLOTURISMO EM BIFURCAÇÕES

**Figura 01.** Croqui ilustrativo das sugestões aos deslocamentos (setas indicativas) no interior do Projeto de Desenvolvimento Sustentável (PDS) Olga Benário, em atendimento à menção conferida no teor do artigo 2º, e suas conexões com a via de acesso compartilhada com o Circuito Trapista de Cicloturismo: a rodovia Pedro Celeste (SPA 017/123). Fonte da imagem aérea: Infraestrutura de Dados Espaciais Ambientais do Estado de São Paulo - IDEIA-SP (Base Territorial Ambiental Unificada). Levantamento aerofotogramétrico dos anos de 2010/2011, de todo o território do Estado de São Paulo (intitulada "IGC - Ortofotos Leste SP 2010"). Fonte das sugestões de deslocamentos ao roteiro do Circuito Piraquara de Cicloturismo: Secretaria Municipal de Turismo da Estância Turística de Tremembé.



## CÂMARA MUNICIPAL DA ESTÂNCIA TURÍSTICA DE TREMEMBÉ

*"CASA JOÃO DE SOUZA PEREIRA"*

Rua Bom Jesus, 145, Centro - CEP 12.120-029 Tremembé / SP  
Telefone: (12) 3672-3156 / CNPJ: 51.639.391/0001-20



CÂMARA DA ESTÂNCIA TURÍSTICA DE  
**TREMembé**  
• A Casa do Povo •

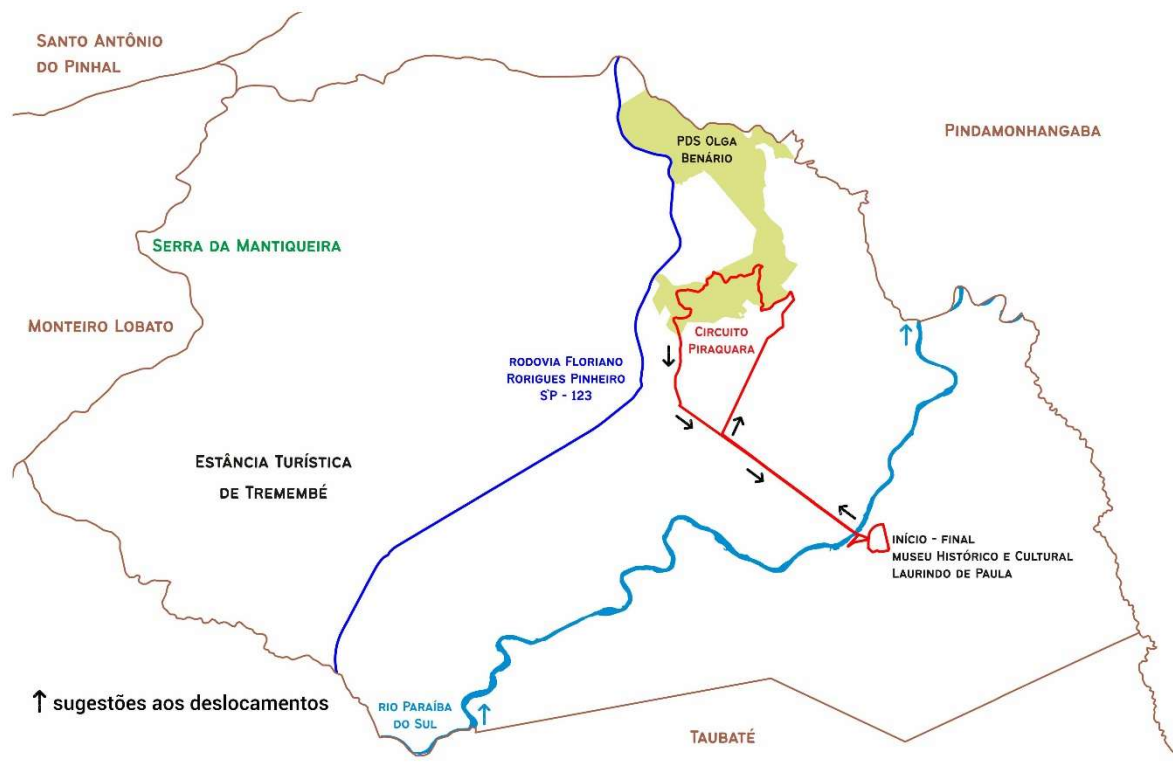

**Figura 02.** Croqui ilustrativo do roteiro completo do Circuito Piraquara de Cicloturismo em território político-administrativo tremembeense a partir de sua localidade inicial e final. Fonte das sugestões de deslocamentos ao roteiro do Circuito Piraquara de Cicloturismo: Secretaria Municipal de Turismo da Estância Turística de Tremembé.

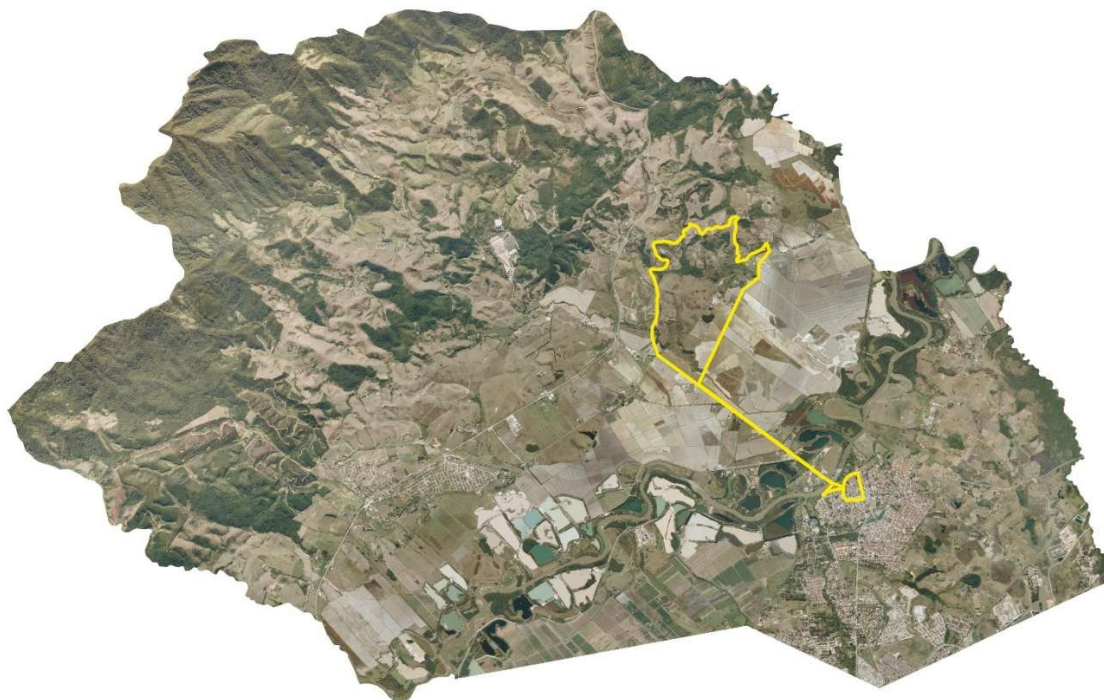

**Figura 03.** Croqui ilustrativo da localização geográfica do roteiro completo do Circuito Piraquara de Cicloturismo em território político-administrativo tremembeense. Fonte da imagem aérea: Infraestrutura de Dados Espaciais Ambientais do Estado de São Paulo - IDEIA-SP (Base Territorial Ambiental Unificada). Levantamento aerofotogramétrico dos anos de 2010/2011, de todo o território do Estado de São Paulo (intitulada "IGC - Ortofotos Leste SP 2010"). Fonte do percurso do Circuito Piraquara de Cicloturismo: Secretaria Municipal de Turismo da Estância Turística de Tremembé.

Autenticar documento em Autenticidade  
com o identificador 3700360033003A00500052004100, Documento assinado digitalmente conforme art. 4º, II da  
Lei 14.063/2020.