



CÂMARA MUNICIPAL DA ESTÂNCIA TURÍSTICA DE TREMEMBÉ

"CASA JOÃO DE SOUZA PEREIRA"

Rua Bom Jesus, 145, Centro - CEP 12.120-029 Tremembé / SP
Telefone: (12) 3672-3156 / CNPJ: 51.639.391/0001-20





CÂMARA MUNICIPAL DA ESTÂNCIA TURÍSTICA DE TREMEMBÉ

"CASA JOÃO DE SOUZA PEREIRA"

Rua Bom Jesus, 145, Centro - CEP 12.120-029 Tremembé / SP
Telefone: (12) 3672-3156 / CNPJ: 51.639.391/0001-20

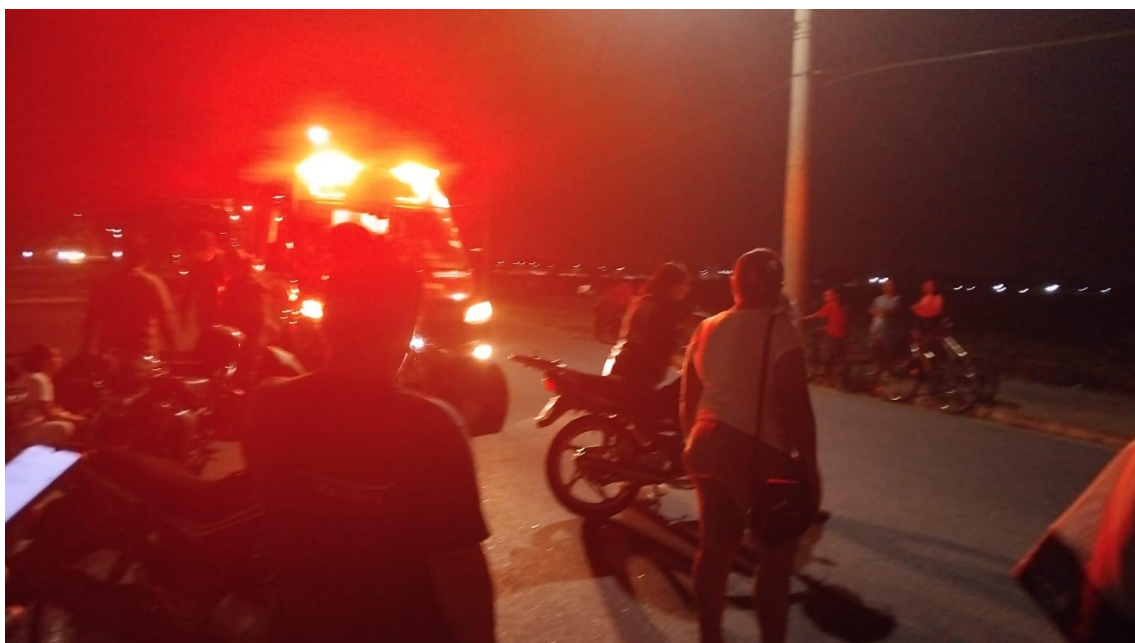



CÂMARA MUNICIPAL DA ESTÂNCIA TURÍSTICA DE TREMEMBÉ

"CASA JOÃO DE SOUZA PEREIRA"

Rua Bom Jesus, 145, Centro - CEP 12.120-029 Tremembé / SP
Telefone: (12) 3672-3156 / CNPJ: 51.639.391/0001-20



CÂMARA DA ESTÂNCIA TURÍSTICA DE
TREMOMBÉ
• À Casa do Povo •

